Datenblatt Schiessstand

copyright by volker nugel

Name:	Schiessstand Gerteten Oensingen	Adresse:	Oltenstrasse 61, 4702 Oensingen
Schussrichtung:	West, leicht ansteigend	Koordinaten:	N 47° 17' 45" / E 7° 44' 29" / 465 m/üM
Scheiben:	10 Sius-Ascor SA 9003	Website:	www.schuetzen-oensingen.ch
Besonderheiten:		e-mail:	b-r.locher@bluewin.ch

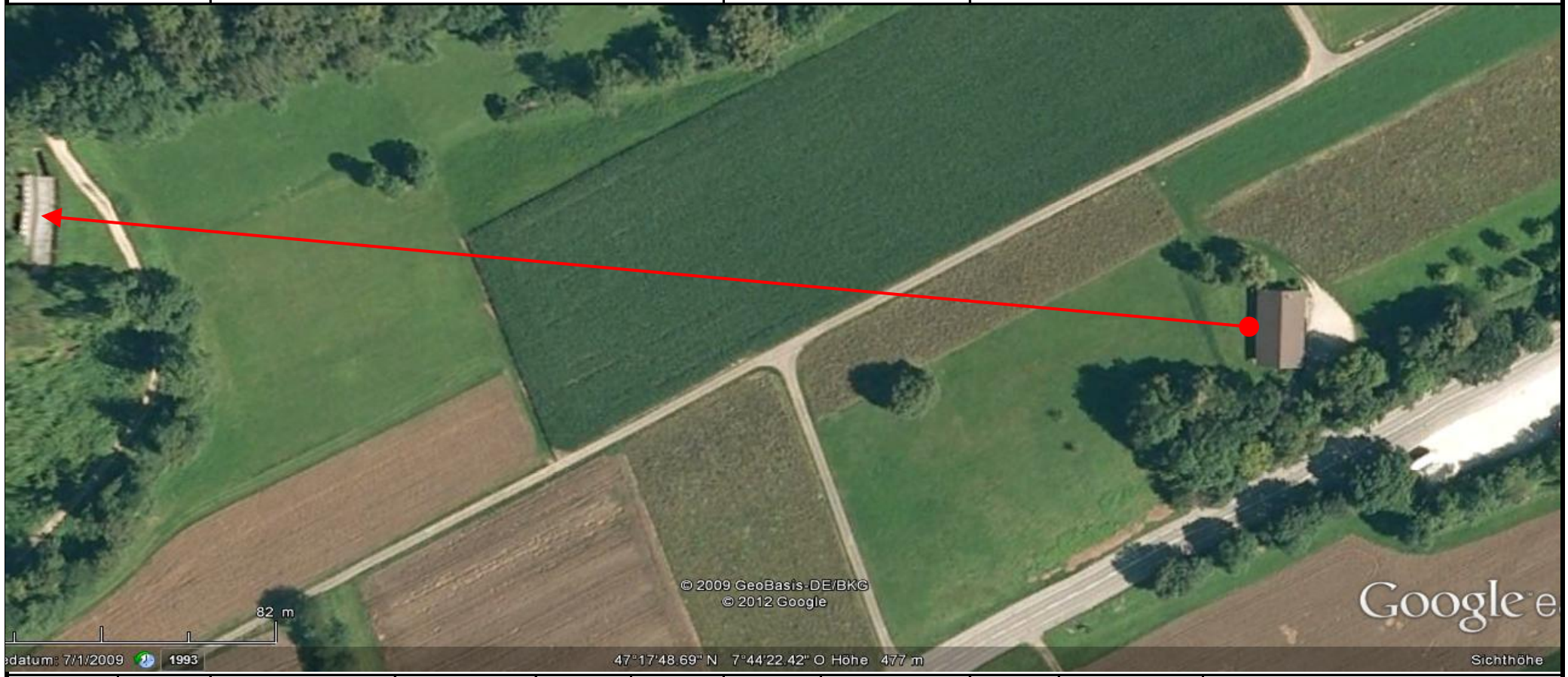

Datum	Uhrzeit	Wetter	Filter	Stütze	Diopter	Korn	Programm	Resultat	Auszeichnung	Bemerkungen